

NOVÝ STAV - ŘEZY

II/105 KAMENNÝ PŘÍVOZ, REKONSTRUKCE MOSTU EV. Č. 105-010

PODÉLNÝ ŘEZ, 1:50

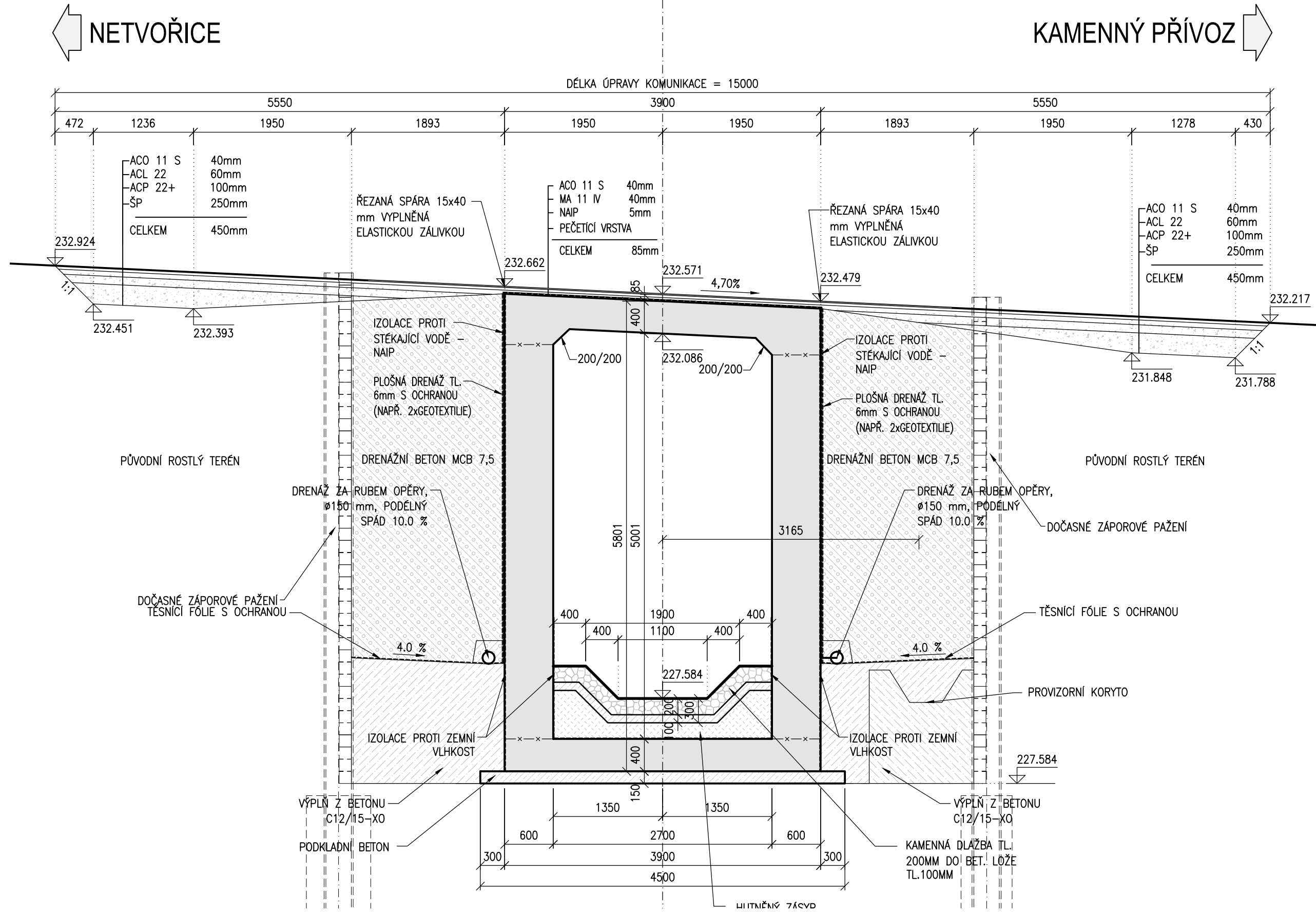

PŘÍČNÝ ŘEZ, 1:50

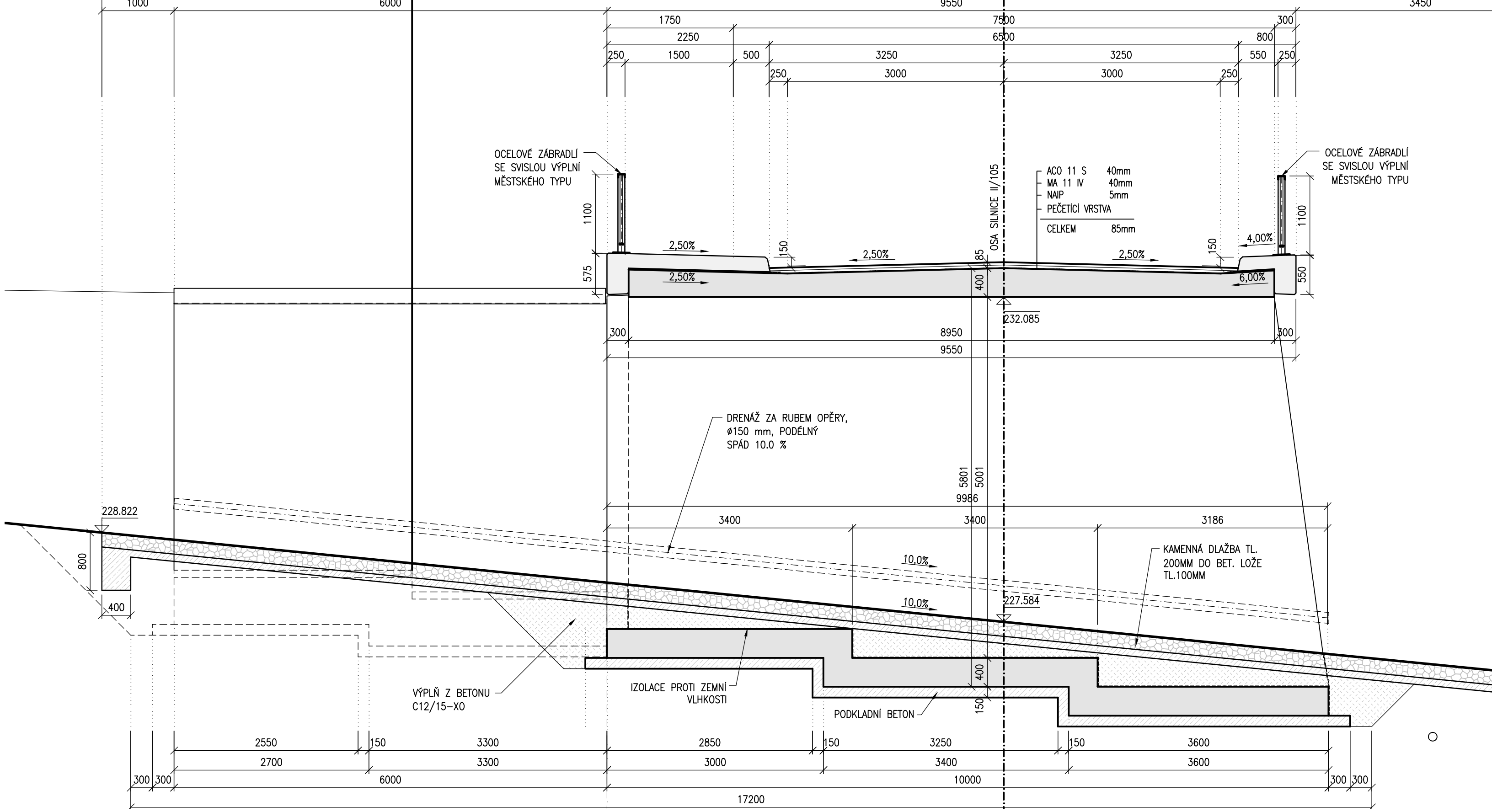

BETONY:

PODKLADNÍ BETONY	C 12/15 X0
NOSNÁ KONSTRUKCE A KŘIDLA	C30/37 – XD1, XF2, XC3
ŘÍMSY	C30/37 – XD3, XF4, XC4
PODKLADNÍ BETON DLAŽBY KORYTA POTOKA	C25/30 – XF3
BETONOVÉ PRAHY KORYTA POTOKA	C25/30 – XF3
SPÁROVÁNÍ DLAŽEB:	CEM. MALTA MC 25 – XF4CC

Souřadnicový systém S-JTSK
Výškový systém Bpv

Změna:	Název změny:	Datum:	Provedl:	Podpis:

Zmocněnec Sdružení VPÚ DOCO PRAHA a.s. a METROPROJEKT Praha a.s.	
PROJEKTOVÁ, INŽENÝRSKÁ A KONZULTAČNÍ ORGANIZACE DESIGN, ENGINEERING AND CONSULTING ORGANIZATION CERTIFIKAT ISO 9001 e-mail: vpupraha@vpupraha.cz	VPÚ DECO PRAHA a.s. Podbabská 1014/20 160 00 Praha 6

Investor: Středočeský kraj Zborovská 11 150 21 Praha 5	Objednatel: Středočeský kraj Zborovská 11 150 21 Praha 5
--	--

METROPROJEKT Praha a.s. nám. I. P. Pavlova 2/1786 120 00 Praha 2 gen. ředitel: Ing. David Krása tel.: +420 296 154 105 www.metroprojekt.cz info@metroprojekt.cz	METROPROJEKT	Souprava číslo:
--	---------------------	-----------------

HIP: Ing. Jan PEŠATA tel.: +420 296 154 311 Stupeň: PDPS	Podpis: <i>Jan Pešata</i> Název a účel díla: II/105 Kamenný Přívoz, rekonstrukce mostu ev.č. 105-010_PD
---	--

Zpracovatelský útvar: S-52 tel.: +420 296 154 330 Vedoucí útvaru: Ing. Václav KŘIVÁNEK	Název části díla: STAVEBNÍ ČÁST SO 201 - Most ev.č. 105-010	C
--	---	----------

Odpovědný projektant: Ing. Jan PEŠATA Vypracoval: Ing. Jan PEŠATA Skart. znak: V20/2036 Podpis: <i>Jan Pešata</i> Datum: 10/2016	Název přílohy: NOVÝ STAV - ŘEZY	Změna: 006
--	---	----------------------